

SEGMENTO 7
EXTENSÃO = 600,00 METROS



IMAGEM DE SATÉLITE
S/E



SEGMENTO 8
EXTENSÃO = 600,00 METROS

PLANTA DO PAVIMENTO - SEGMENTO 07 E 08
I/2500

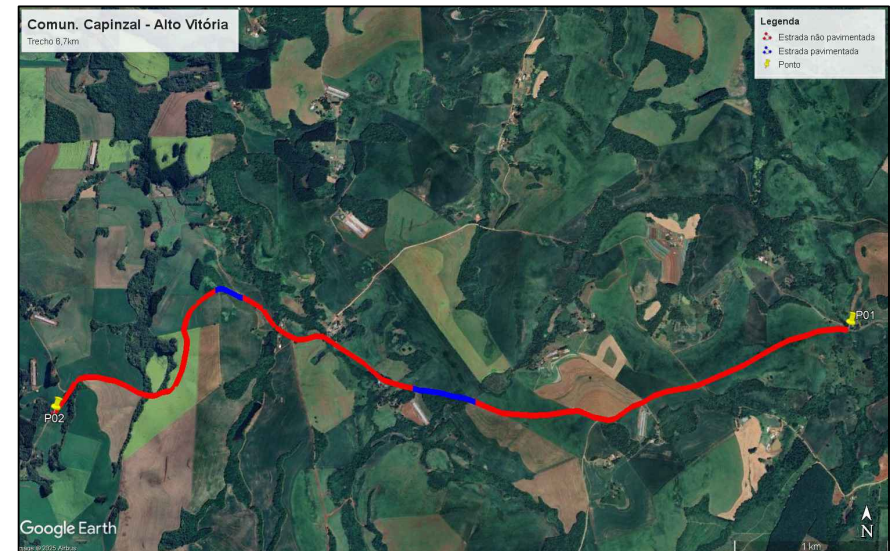
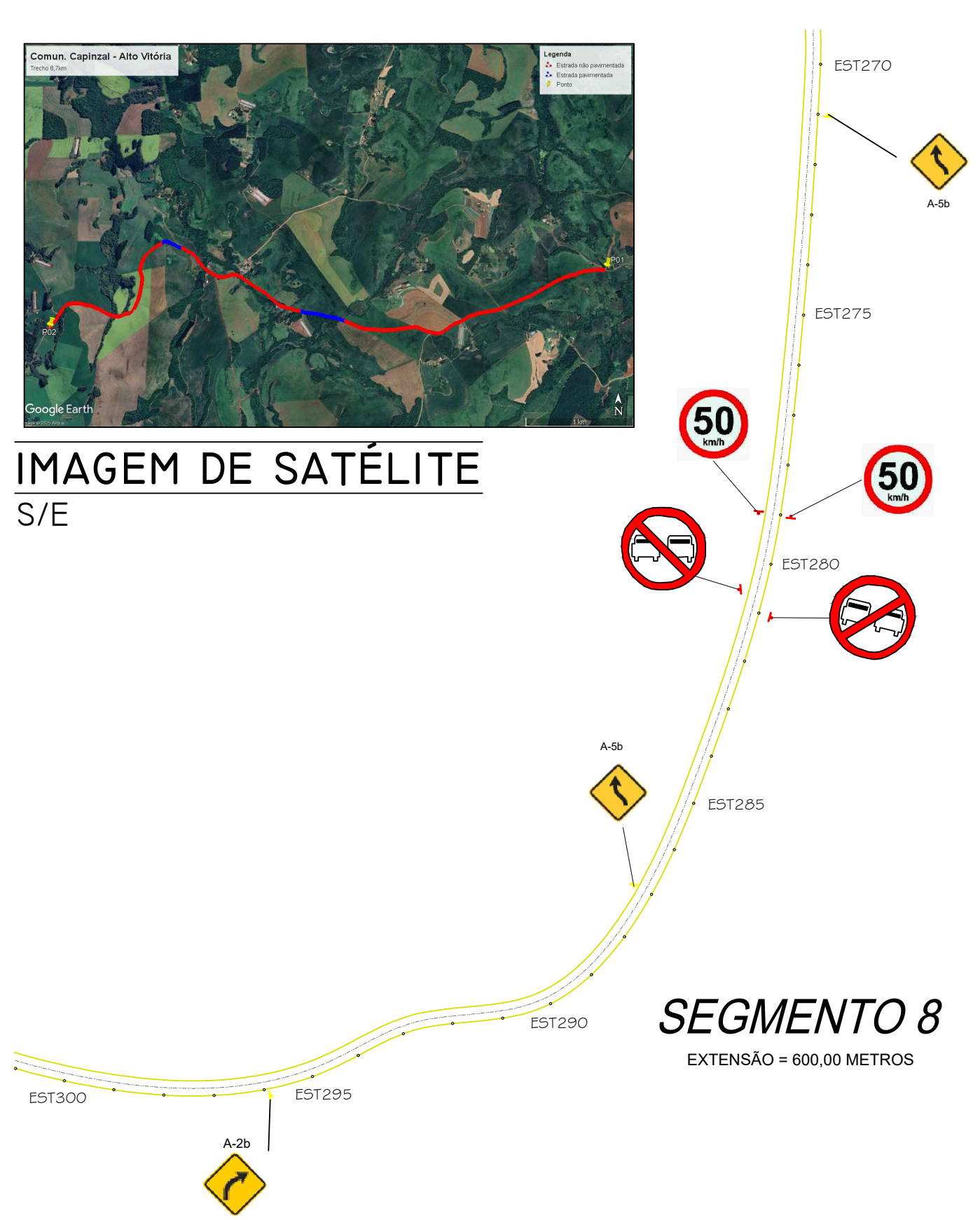
IMAGEM DE SATÉLITE
S/E

COMUNIDADE CAPINZAL

	PROJETO DE PAVIMENTAÇÃO		ÁLVARO SCOLARO Prefeito Municipal	LUCAS KIYOSHI YAMAZAKI Engenheiro Civil - CREA-PR 81408/D	Título das plantas: - Plantas		
	Extensão: 6.700,00 metros	Área: 40.200,00 m²			Escala: Indicada	setembro/25	06/07

Documento assinado com certificado PKCS7 por:

- ALVARO DENIS CENI SCOLARO (12/09/2025 10:27:50 - CPF: 00937888940)

Documento assinado eletronicamente por:

Lucas Kiyoshi Yamazaki (16/09/2025 16:45:41)

Nome do arquivo:

2025091616454100.pdf

Aponte a sua câmera e verifique a autenticidade:



<https://dss.paranacidade.org.br/validaAssinatura.htm?controle=2025091616454100>